JAHRESPROGRAMM 2024

Schwarzwaldverein Villingen e.V.
Schwarzwaldverein Schwenningen e.V.

NATUR ERFAHREN
REGIONEN ERWANDERN
TRADITIONEN ERLEBEN

WANDERN WEGE NATURSCHUTZ FAMILIE HEIMATPFLEGE OUTDOOR

Bad Dürrheimer

Besser trinken, besser leben.®

BAD DÜRRHEIMER ENGAGIERT SICH

Ein verantwortungsvoller Umgang mit der Natur ist für uns selbstverständlich, denn das Fundament von ursprünglich reinem Mineralwasser ist eine gesunde Umwelt.

Deshalb engagiert sich Bad Dürrheimer seit Jahrzehnten in der Stiftung des Schwarzwaldvereins für Naturschutz und Heimatpflege im Schwarzwald.

www.bad-duerrheimer.de/bio

Grußwort

Liebe Mitglieder, liebe Freunde des Schwarzwaldvereins,

sicherlich haben Sie es auf der Titelseite bemerkt, es hat sich etwas getan bei den Schwarzwaldvereinen aus Villingen und Schwenningen. Nach vielen Jahrzehnten, in denen man nur vereinzelt gemeinsame Wanderungen unternommen hat, werden wir im Jahr 2024 erstmals das komplette Jahresprogramm gemeinsam ausrichten.

Wir sind uns zugleich sehr wohl bewusst, dass diese große Neuerung viele Veränderungen mit sich bringt und sicherlich auch der ein oder andere Kompromiss eingegangen werden muss. Doch sind wir zuversichtlich, dass in der Gesamtheit die Vorteile überwiegen.

Unser Wanderführerteam bietet abwechslungsreiche, weit entfernte und nahe Ziele an, die wir gemeinsam erkunden können. Wir freuen uns auf Ihre Teilnahme.

Der Wanderplan enthält die grundsätzliche Beschreibung der Touren. Weitere Einzelheiten finden Sie in unserem Rundschreiben, das regelmäßig alle zwei Monate erscheint und allen Mitgliedern zugestellt wird. Außerdem finden Sie die aktuellen Beschreibungen in unserem Schaukasten am Haus Bickenstraße 3 in VS-Villingen, in den Tageszeitungen und im Internet unter:

www.schwarzwaldverein-villingen.de
www.schwarzwaldverein-schwenningen.de

Mit herzlichen Grüßen

Thomas Schmidt
1. Vorsitzender
Schwarzwaldverein Villingen e.V.

Steffen W. Esslinger
1. Vorsitzender
Schwarzwaldverein Schwenningen e.V.

Der Schwarzwaldverein

© Steffen W. Essinger; RainerSturm_pixelio.de; shutterstock;

Der Schwarzwald ist eine vielfältige Kulturlandschaft – dafür engagiert sich der Schwarzwaldverein seit nunmehr über 150 Jahren. In liebevoller, ehrenamtlicher Arbeit geht es darum, die Natur und ihren Erholungswert zu erhalten, den 66.000 Mitgliedern ein abwechslungsreiches Programm zu bieten und die Landschaft lebendig zu machen. Die Aktivitäten des Vereins sind Wandern, Wegenetzerhaltung, Naturschutz, Heimatpflege sowie Familien- und Jugendarbeit im Schwarzwald. Zudem betreibt der Verein 26 Wanderheime, in denen jährlich 30.000 Wanderer übernachten.

Das Angebot der Ortsvereine aus Villingen und Schwenningen:

- Die Wanderlandschaften in jedem Alter genießen
- Mittwochs- und Sonntagswanderungen und -spaziergänge
- Familien-Veranstaltungen *(siehe extra Flyer)*
- Sportliche Outdoor-Touren
- Wöchentliches Afterwork-Wandern *(siehe extra Flyer)*

Bald ist es soweit:

Das neue Familien-Programm 2024

wird im Frühjahr wieder zu Euch

nach Hause kommen und natürlich

in VS und Umgebung verteilt!

Ihr könnt Euch schon mal auf tolle Ausflüge,
kleine Abenteuer und kreative Veranstaltungen
in der Natur freuen.

Ich freue mich auf Euch!
Eure Sarah
Fachwartin für Familie

Familie im Schwarzwaldverein

Weitere Informationen unter:
www.schwarzwaldverein-schwenningen.de/familie
Bei Rückfragen: familie-swv-schwenningen@gmx.de

Schwarzwaldverein Villingen e.V.

Thomas Schmidt, 1. Vorsitzender und Wegewart
Adlerring 2, 78048 VS-Villingen, Tel. 07721/8078888
E-Mail: Vorsitzender@Schwarzwaldverein-Villingen.de

Harald Wangler, stellvertr. Vorsitzender
Schalmenäcker 22, 78052 VS-Rietheim, Tel. 07721/22566
E-Mail: Stellvertr.Vorsitzender@Schwarzwaldverein-Villingen.de

---

Dr. Bernadette Straubinger, Kassenwartin
Kalkofenstraße 5, 78050 VS-Villingen, Tel. 07721/30944
E-Mail: Kassenwart@Schwarzwaldverein-Villingen.de

Uschi Ott, Schriftführerin
Freiburger Straße 20, 78048 VS-Villingen, Tel. 07721/9165366
E-Mail: Schriftfuehrer@Schwarzwaldverein-Villingen.de

Ulrike Kopp, Wanderwartin Sonntagswanderungen
Offenburger Straße 3, 78048 VS-Villingen, Tel. 07721/57310
E-Mail: Sonntags-Wanderwart@Schwarzwaldverein-Villingen.de

Hans Schlude, Naturschutzwart
Oberlestraße 3, 78050 VS-Villingen, Tel. 07721/59446
E-Mail: Naturschutzwart@Schwarzwaldverein-Villingen.de

Rolf Lehmann, Pressewart
Sommerhalde 53, 78073 BD-Hochemmingen, Tel. 07726/5826
E-Mail: Pressewart@Schwarzwaldverein-Villingen.de

Markus Hettich, Hüttenwart
Unterdorf 17, 78052 VS-Pfaffenweiler, Tel. 07721/908579
E-Mail: Markus.Hettich@posteo.de

Schwarzwaldverein Schwenningen e.V.

Steffen W. Esslinger, 1. Vorsitzender
Büro: Werner-von-Siemens-Straße 10, 78052 VS-Villingen,
Tel. 0160/5835995, E-Mail: steffen.esslinger@gmx.net

Falk Jauch, stellvertr. Vorsitzender
Ludwigsburger Straße 54, 78054 VS-Schwenningen,
Tel. 0176/97747390, E-Mail: falk_jauch@web.de

Renate Kaltenmark, Rechnerin
Bachenstraße 14, 78054 VS-Schwenningen
Tel. 07720/1576, E-Mail: Renate.Kaltenmark@gmx.de

Gerd Doser, Schriftführer
Hardtstraße 33, 78054 VS-Schwenningen
Tel. 07720/31426

Hubert Roth, Fachwart Wege
Erich-Hauser-Straße 6, 78628 Rottweil,
Tel. 0741 / 17457465, E-Mail: huc.roth@t-online.de

Hans Müller, stellv. Fachwart Wege
Königsberger Straße 74, 78073 Bad Dürrheim,
Tel. 07726/216

Uwe Sontowski, Fachwart Naturschutz
Lichtensteinstraße 64, 78054 VS-Schwenningen
Telefon 0152/27240561

Sarah Esslinger-Dahlmann, Fachwartin Familie
Tel. 0175/9297092
E-Mail: art-design@esslinger-dahlmann.de

Schwarzwaldverein Villingen e.V.

Beisitzer:

Birgit Held, Mitgliederverwaltung
Schulze-Delitzsch-Straße 2, 78048 VS-Villingen,
Tel. 07721/58745, E-Mail: birgitheld@web.de

Udo Held, Veranstaltungen, Technik, Elisabethenturm
Schulze-Delitzsch-Straße 2, 78048 VS-Villingen,
Tel. 07721/58745, E-Mail: he@feintechnikschule.de

Matthias Scheuch, Homepage
Breslauer Straße 13, 78050 VS-Villingen, Tel. 07721/963995
E-Mail: Webmaster@Schwarzwaldverein-Villingen.de

Gisela Heine, Claudia Zamboni, Kassenprüfer/innen

Schwarzwaldverein Schwenningen e.V.

Beiratsmitglieder (in alphabetischer Reihenfolge)**:**

Harald Broda, Inge Esslinger, Hilde Fichtner,
Brigitta Fuchs, Eva Mattes, Heinz Rathfelder,
Cornelia Schöntges, Helen Seydewitz, Ingrid Stegmann,
Helga Strebel, Maria Weidelener

Maria Weidelener, Jürgen Schnekenburger, Kassenprüfer/innen

Alle Angaben vorbehaltlich der Wahlen am 24. Februar 2024.

Wanderführer/innen 2024

Bentzinger, Andrea	0176 / 23945452
Daum, Robert	07721/408711
Dreher, Gisela	07720 / 7787
Emslander, Melanie	0151 / 26827656
Esslinger-Dahlmann, Sarah und	0175 / 9297092
Esslinger, Steffen	0160 / 5835995
Fichtner, Hilde	07720/64891
Fuchs, Gitta	07720/5373
Göttler, Inge und Manfred	07720 / 7122
Graf, Annerose	0170/65211759
Güntert, Sabine	0172 / 3071971
Heine, Gisela	07725 / 3166
Held, Udo und Birgit	07721 / 58745
Hezel, Dieter	07720/958445
Höfler, Petra	0151 / 10300209
Jauch, Falk	0176 / 97747390
Jaussi, Gisela	07721 / 509734
Kiefer, Klaudia	0170/2345473
Kopp, Ulrike	07721 / 57310
Maier, Dieter	0160 / 96255525
Mathe, Rolf	07721 / 9163253
Mattes, Eva	07720 / 7604

Fortsetzung auf folgender Seite

Wanderführer/innen 2024

Müller, Dr. Alexander	0176/91366002
Müller, Klaus-Dieter	07721/25364
Müller, Michael	07721/504503
Oruc, Ellen	07721/72873
Ott, Uschi	07721/9165366
Possler, Werner	07721/59788
Roth, Carmen und Hubert	0741/17457465
Schlude, Hans	0152/28608028
Schlude, Sebastian	0172/6418980
Schmid, Karl	07720/37764
Schmidt, Richard	07721/9168720
Schmidt, Thomas	07721/8078888
Seydewitz, Helen	07720/35856
Sontowski, Uwe	0152/27240561
Stegmann, Ingrid	07726/7844
Stern, Kristian	0151/54771350
Strebel, Helga	0171/8661260
Vogelbacher, Klara	07721/30341
Wangler, Harald	07721/22566
Weidelener, Maria	07720/32872
Wesolly, Anne	07721/63784

Mitglieder haben Vorteile

Die aktuellen Mitgliedsbeiträge unserer Vereine finden Sie im Internet unter

www.schwarzwaldverein-villingen.de
www.schwarzwaldverein-schwenningen.de

Vorteile für Mitglieder:

- 4x jährlich Zustellung der Zeitschrift »Der Schwarzwald«
- Mitglieder erhalten das Jahresprogramm sowie regelmäßige Rundschreiben mit allen Infos zu den Touren
- vergünstigter Bezug von Büchern, Wanderkarten u.a.
- NEU: ab 1. Januar 2024 erhalten alle Mitglieder eine Unfallversicherung, die alle Aktivitäten im Verein und auch außerhalb des Vereins (sofern sich der Unfall bei gleicher Aktivität ereignet wie im Verein) abdeckt.
- für Mitglieder besteht eine Haftpflichtversicherung über den Hauptverein während der Wanderungen
- Pkws von Mitgliedern sind bei Anfahrt mit Pkw über den Verein kaskoversichert
- vergünstigte Übernachtungsmöglichkeiten in Wanderheimen aller im Deutschen Wanderverband angeschlossenen Wandervereine
- möglicher Erwerb des Deutschen Wanderabzeichens zur Teilnahme am Bonusprogramm vieler Krankenkassen

Nutzen Sie unseren Mitgliedsantrag in der Heftmitte. Vielen Dank!

Afterwork-Wandern

Das »Afterwork-Wandern« ist ein offener Feierabendtreff, der von den Schwarzwaldvereinen aus Villingen und Schwenningen angeboten wird.

Es sind keine gemütlichen Abendspaziergänge, sondern Wandertreffs mit sportlichem Charakter, bei denen die Teilnehmer/innen unsere schöne Landschaft rund um VS genießen, die Seele baumeln lassen und einfach Spaß haben können.

Die Routen variieren wöchentlich und finden auch an unterschiedlichen Wochentagen stattfinden. So hat jeder einmal die Möglichkeit, daran teilzunehmen. Die Wanderzeiten variieren zwischen 1,5 und 2 Std.

Ein Flyer mit Datum und Treffpunkt erscheint im Frühjahr. Die erste Tour findet am Dienstag, 9. April 2024 um 18:30 Uhr statt.

Radfahren

Wir bieten in regelmäßigen Abständen Rundfahrten von ca. 30 bis 50 km an. Die Touren werden entweder als E-Bike-Touren oder Touren für Bio-Bikes durchgeführt, wobei auch hier E-Bikes mit Rücksicht auf den langsamsten Fahrer mitfahren können.

Weitere Einzelheiten zu den Radtouren entnehmen Sie unserem Rundschreiben und unseren Webseiten:

www.schwarzwaldverein-villingen.de
www.schwarzwaldverein-schwenningen.de

Solar für jedes Häusle
#Auf zur Grünen Null
Jetzt informieren:
svs-energie.de/solar
SVS
Energie verbindet

Hinweise

Bei Wanderungen mit diesem Symbol erfolgt die Anfahrt mit Omnibus der Fa. Auto-Maier.
Abfahrtszeiten und Reihenfolge der Haltestellen entnehmen Sie bitte dem Rundschreiben!

Bei Wanderungen mit diesem Symbol erfolgt die Anfahrt mit DB, 3er-Ringzug bzw. ÖPNV.

Ob Anmeldung erforderlich, steht im Rundschreiben und im Internet.

Fahrt erfolgt mit Privat-Pkw (Fahrgemeinschaften). Anmeldung erfolgt gemäß Rundschreiben.

Outdoor Touren für sportlich-ambitionierte Wanderer.

Beachten Sie auch Veranstaltungen in Kooperation mit dem Umweltzentrum Schwarzwald Baar Neckar.

Hinweis für alle Mittwochs- und Sonntagswanderungen:
Die Teilnahme erfolgt grundsätzlich auf eigene Gefahr!

Bei Wanderungen und Veranstaltungen werden Fotos gemacht, die ggf. auf unserer Website oder in der Presse veröffentlicht werden. Wenn Sie damit nicht einverstanden sind, melden Sie das bitte dem Fotografen.

Bei Nichterscheinen am Reisetag wird der volle Reisepreis fällig. Eine Teilnahme ohne Anmeldung ist grundsätzlich nicht möglich. Ab- und Nachmeldungen nach Anmeldeschluss sind nur telefonisch beim Wanderführer möglich.

Sonntagswanderungen

Anmeldung bei Busfahrten erforderlich bis
Freitag, 12 Uhr bei Maier-Reisen, Telefon 07721/21027

Bushaltestellen am **Sonntag**:
Villingen Busbahnhof H11, Wöschhalde 2, Berliner Str. und

Schwenningen Feintechnikschule, Bahnhof und Dauchinger Str. (Ecke Zollernstr.)

Anmeldung bei allen anderen Fahrten erforderlich bis
Freitag, 12 Uhr bei Heldmanns Apotheke, Telefon 07720/1741

Organisation: Das Wanderführerteam und die Wanderwartin für Sonntagswanderungen: Ulrike Kopp, Telefon 07721/57310

Mittwochswanderungen

Anmeldung bei Busfahrten erforderlich bis
Dienstag, 12 Uhr bei Maier-Reisen, Telefon 07721/21027

Bushaltestellen am **Mittwoch**:
Villingen Busbahnhof H11, Heilig-Geist-Spital / Schertlestr., Berliner Str. und

Schwenningen Feintechnikschule, Bahnhof und Dauchinger Str. (Ecke Zollernstr.)

Anmeldung bei allen anderen Fahrten erforderlich bis
Dienstag, 12 Uhr bei Heldmanns Apotheke, Telefon 07720/1741

Organisation: Das Wanderführerteam rund um Richard Schmidt, Telefon 07721/9168720

Tier des Jahres 2024

*Der **Braunbrustigel** (kurz Igel) ist in ganz Deutschland verbreitet und dennoch auf der Roten Liste der Säugetiere auf der Vorwarnliste. Sein ursprünglicher Lebensraum waren Heckenlandschaften, feuchtes Grasland und offene Laubwälder. Igel brauchen kleinteilige Strukturen wie Gebüsche und Gehölze, in denen sie ausreichend Futter und Versteckmöglichkeiten finden. Diese Bedingungen bot ihnen lange auch die vom Menschen gestaltete Kulturlandschaft, die früher noch abwechslungsreich gegliedert war.*

Heute aber sieht es auf dem Land immer eintöniger aus, und die Stacheltiere sind häufiger in Siedlungsbereichen mit Gärten und Grünanlagen anzutreffen. Inzwischen gibt es in Städten bis zu neunmal so viele Igel wie auf dem Land. Doch auch hier lauern Gefahren: Viele Igel sterben durch Unfälle mit Autos oder werden durch Mähroboter verletzt.

Textquelle: www.deutschewildtierstiftung.de, Bildquelle: Nabu

Januar – März

Schneeschuhtour am Brend

© Helga Strebel

Januar

Sa. 06.01.

Dreikönigswanderung

Zum Auftakt des Wanderjahres unternehmen wir eine Winterwanderung im Hochschwarzwald. Auf gebahnten Wegen lassen wir uns von der (hoffentlich) verschneiten Winterlandschaft verzaubern.

Tourengebiet und -verlauf je nach Schneelage.

Führung: Steffen W. Esslinger, Thomas Schmidt

So. 07.01.

Outdoor

Schneeschuhtour / Winterwanderung

Tourengebiet und -verlauf je nach Schneelage, gegen Leihgebühr können die vereinseigenen Schneeschuhe geliehen werden.
Führung: Harald Wangler

Di. 09.01.

Stammtisch

im Weinhaus Hess, Bürkstraße 17, ab 15:00 Uhr

»Um die Schönheit einer Schneeflocke erfassen zu können, muss man die Kälte in Kauf nehmen.«

Aristoteles

Januar

Mi. 10.01. **Stadtwanderung**
ab 14:00 Uhr Romäusturm, anschließend
Wanderplausch in der Bürgerwehrstube

So. 14.01. **Winterwanderung**
Route je nach Wetterlage
Führung: Ellen Oruc

Mi. 17.01. **Winterwanderung**
übers Schwenninger Moos ins Zollhaus
Führung: Hilde Fichtner, Maria Weidelener

Mi. 17.01. **Wanderplausch**
in der Bürgerwehrstube, ab 14:00 Uhr

So. 21.01. **Winterwanderung**
Route je nach Wetterlage
Führung: Anne Wesolly

Mi. 24.01. **Stadtwanderung**
ab 14:00 Uhr Romäusturm, anschließend
Wanderplausch in der Bürgerwehrstube

Januar

So. 28.01.
Outdoor

Schneeschuhtour / Winterwanderung
Gemeinsam mit dem DAV
Tourengebiet und -verlauf je nach Schneelage, gegen Leihgebühr können die vereinseigenen Schneeschuhe geliehen werden.
Führung: Harald Wangler

So. 28.01.
Winterwanderung
Route je nach Wetterlage
Führung: Hilde Fichtner, Maria Weidelener

Mi. 31.01.
Winterwanderung
vom Natzental zum Stallberg
Führung: Eva Mattes

Mi. 31.01.
Wanderplausch
in der Bürgerwehrstube, ab 14:00 Uhr

Dorsch - Treiber
Juwelier
Schmuck · Geschenke · Uhren

Friedrich-Ebert-Straße 15
78054 VS-Schwenningen

Februar

Sa. 03.02. **Bezirkswinterwanderung**
bei Blumberg-Riedböhringen

So. 04.02. **Zum Narrenschopf**

HP Eisstadion – Schwenninger Moos – Stocken – Salinensee – Grünallee – Kurpark
Führung: Inge und Manfred Göttler

Di. 06.02. **Stammtisch**
im Weinhaus Hess, Bürkstraße 17, ab 15:00 Uhr

Mi. 07.02. **Stadtwanderung**
ab 14:00 Uhr Romäusturm, anschließend Wanderplausch in der Bürgerwehrstube

---

So. 11.02. **Schneeschuhtour / Winterwanderung**

Outdoor

Tourengebiet und -verlauf je nach Schneelage, gegen Leihgebühr können die vereinseigenen Schneeschuhe geliehen werden.
Führung: Steffen W. Esslinger

Mi. 14.02. **Auf dem Schwarzwald-Jura-Bodensee-Weg**

Villingen Bahnhof – Bertholdshöfe – Bad Dürrheim
Führung: Helen Seydewitz, Ingrid Stegmann

Februar

So. 18.02.
Outdoor

Schneeschuhtour / Winterwanderung
Gemeinsam mit dem DAV
Tourengebiet und -verlauf je nach Schneelage, gegen Leihgebühr können die vereinseigenen Schneeschuhe geliehen werden.
Führung: Harald Wangler

So. 18.02.
Winterwanderung
Gärtnerei Lamprecht – Schopfelen – Steinkirch – Schützenhaus
Führung: Karl Schmid

Mi. 21.02.
Stadtwanderung
ab 14:00 Uhr Romäusturm, anschließend Wanderplausch in der Bürgerwehrstube

---

Sa. 24.02.
Mitgliederversammlung
Schwarzwaldverein Villingen e.V.

Sa. 24.02.
Jahreshauptversammlung
Schwarzwaldverein Schwenningen e.V.

Februar

So. 25.02. **Winterwanderung**
Route je nach Wetterlage
Führung: Uschi Ott

Mi. 28.02. **Winterwanderung**
Penny Markt – Lyratanne – Alpenblick
Führung: Karl Schmid

Mi. 28.02. **Wanderplausch**
in der Bürgerwehrstube, ab 14:00 Uhr

März

Sa. 02.03.
Outdoor

Schneeschuhtour / Winterwanderung
Tourengebiet und -verlauf je nach Schneelage, gegen Leihgebühr können die vereinseigenen Schneeschuhe geliehen werden.
Führung: Dieter Hezel, Dr. Alexander Müller

So. 03.03.
Winterwanderung
Route je nach Wetterlage
Führung: Ulrike Kopp

Di. 05.03.
Stammtisch
im Weinhaus Hess, Bürkstraße 17, ab 15:00 Uhr

Mi. 06.03.
Stadtwanderung
ab 14:00 Uhr Romäusturm, anschließend Wanderplausch in der Bürgerwehrstube

---

Sa. 09.03.
Frühstückstreff
in der Zehntscheuer
Organisation: Ellen Oruc

»Das Geheimnis des Vorwärtskommens besteht darin, den ersten Schritt zu tun.«

Mark Twain

Metzgerei & Partyservice
STAIGER
Die Metzgerei Ihres Vertrauens

Ihre Adresse für alle Festlichkeiten, gute Qualität und besten Service in VS-Villingen!

www.metzgerei-staiger.de

Metzgerei Staiger
Kirnacher Str. 16
78050 VS-Villingen
Tel.: 0 77 21 / 2 20 84

Öffnungszeiten

Mo.	8:00 - 18:00 Uhr
Di. - Fr.	7:00 - 18:00 Uhr
Sa.	7:00 - 18:00 Uhr

März

So. 10.03.

Hagenbach-Idylle

NFH Trossingen – Hagenbachursprung – Käswässerle – Albvereinsbrunnen – Albvereinshütte – Hessenhardthütte – Kelt. Viereckschanze – Spatenbaum – Solweg – Große Tanne – NFH
Gruppe 1: 14 km, ⬀⬂ 220 Hm
Führung: Carmen und Hubert Roth

Mi. 13.03.

Winterwanderung nach Dauchingen

Hasenhaus – Bärenbühl – Birnberg – Weilersbacher Weg – Dauchingen – Hasenhaus
Gruppe 1: 7 km
Führung: Helen Seydewitz, Ingrid Stegmann

Mi. 13.03.

Wanderplausch

in der Bürgerwehrstube, ab 14:00 Uhr

So. 17.03.

Auf der ViaRhenana

Gemeinsam mit DAV

Jestetten – Kloster Rheinau – Galgenbuck – Rheinfall – Schloss Laufen – Schaffhausen
Gruppe 1: ca. 18 km, ⬀⬂ 110 Hm
Gruppe 2: ca. 12 km
Führung: Rolf Mathe, Werner Possler

Blume des Jahres 2024

*Die **Grasnelke** ist ein richtiges Multitalent: Sie verträgt sowohl magere als auch salzige oder mit Schwermetallen belastete Böden und ist eine wichtige Nahrungsquelle für Insekten. Während ihrer langen Blütezeit von Mai bis Oktober liefert sie Nektar und Pollen für Wildbienen und Schmetterlinge wie den Grasnelken-Glasflügler.*

Doch obwohl sie auf Magerrasen, Salzwiesen, Schwermetallfluren sowie an Straßenrändern vorkommt, gehen ihre Bestände zurück. Mittlerweile steht sie auf der Vorwarnliste der Roten Liste gefährdeter Pflanzen. Die intensive Landwirtschaft, hohe Stickstoffeinträge, die zu intensive Pflege von Wegrändern und Grünflächen nehmen der Grasnelke und damit auch vielen Insekten und Vögeln ihre Lebensräume.

Textquelle und weitere Informationen unter www.loki-schmidt-stiftung.de

März

Mi. 20.03.

Zur Märzenbecherblüte

Frühlingswanderung im Lippachtal,
Gruppe 1: ca. 2 Std, Gruppe 2: ca. 1 Std.
Führung: Karl Schmid, Uwe Sontowski

So. 24.03.

Outdoor

Über den Kraftstein

Wurmlingen – Nonnenhöhle – Stierjörgenfels –
Edelknabfelsen –Fünfbahniger Mark –
Ruine Kraftstein – NSG Kraftstein – Stetten a.d.D.
Gruppe 1: ca. 15 km, ⇗ 400 Hm, ⇘ 420 Hm
Gruppe 2: ca. 10 km
Führung: Steffen W. Esslinger, Dieter Hezel,
Dr. Alexander Müller

Mi. 27.03.

Zum Fohrenbühl

Gruppe 1: Fohrenbühl – Gedächtnishaus –
Moosenmättle – Fohrenbühl, ca. 2 Std.
Gruppe 2: Rundwanderung Mooswald, ca. 1 Std.

»Des Wanderns Lust ist,
dass man die Zwecklosigkeit genießt.

Genüge im eigenen Selbst zu finden,
das ist des Wanderns höchste Stufe.«

Lieh Tse, chinesischer Philosoph (um 450 v. Chr.)

April – Juni

Im Kaiserstuhl

© Reiner / pixelio.de

April

Ostern
Mo. 01.04.

Von Nordrach zu den Schottenhöfen
Es werden die Geschichten der Franzosenkinder in Nordrach und der Magdalena auf Mühlstein erzählt
Nordrach – Pfarrwald – Haldeneck – Hintere Schottenhöfe – Sodlach – Schottenhöfertal – Mostbänkle – Hutmacherdobel – Nordrach
Gruppe 1: ca. 17 km, ⬀⬂ 620 Hm
Gruppe 2: ca. 12 km, ⬀⬂ 350 Hm
Führung: Klaus-Dieter Müller, Werner Possler

Di. 02.04.

Stammtisch
im Weinhaus Hess, Bürkstraße 17, ab 15:00 Uhr

Mi. 03.04.

Nach Weigheim ins Pfarrgärtle
Schwenningen – Gunnental – Mühlhauser Halde – Weigheim
Gruppe 1: ca. 2 Std.
Führung: Hilde Fichtner, Maria Weidelener

»Freude am Schauen und Begreifen ist die schönste Gabe der Natur.«

Albert Einstein

FahrradCenter Singer in Villingen-Schwenningen

Fahrrad Center Singer

GmbH & Co. KG

www.fahrrad-singer.de

Schonacherstraße 14
78054 Villingen-Schwenningen
T: +49 (7720) 60040-10

Riesige Auswahl im größten Fahrradgeschäft der Region!

- Familiengeführtes Unternehmen
- Bekannt für ehrliche, sehr gute Beratung
- Auswahl auf 3500 qm Nutzfläche
- Mehr als 42 Marken im Sortiment
- Fachwerkstatt mit 11 Mitarbeitern
- Abhol- und Bring Service
- Leasing
- Kids-Training
- Sponsor von regionalen Rennveranstaltungen

April

So. 07.04.
Outdoor

Aichelberger Traumtour
WP Aichelberg – Wolfsbruck – Dreispitz – Kälbersteige – Knochenschüttler – Gottscheerbrunnen – Kleinenzquelle – Neubachstüble – Aichelberg
Gruppe 1: 19 km, ⬀⬂ 520 Hm
Führung: Klaudia Kiefer, Helga Strebel

So. 07.04.

Rund um die Marienschlucht
Wallhausen – Uferweg – Teufelstisch – rund um die Marienschlucht – Ruine Kargegg – Wallhausen
Wegstrecke: ca. 10 km, ⬀⬂ 425 Hm
Führung: Sabine Güntert

Di. 09.04.

Saisonstart »Afterwork-Wandern«
Wir starten wieder unsere beliebte Wanderreihe nach Feierabend. Wechselnde Wochentage sowie wechselnde Routen rund um Villingen und Schwenningen sorgen für Abwechslung.
Mehr Infos im Afterwork-Flyer, der im Frühjahr erscheint

Mi. 10.04.

Himmelbergrunde
Gruppe 1: Öfingen – Himmelberg – Öfingen, ca. 2 Std.,
Gruppe 2: Rundwanderung um Landhaus, ca. 1 Std.

April

So. 14.04.

Frühlingswanderung im Kaiserstuhl

Gemeinsam mit dem DAV

Ihringen – Lenzenberg – Gierstein – Totenkopf – Vogelsang – Riegel

Gruppe 1: 18 km, ⬀⬂ 480 Hm

Gruppe 2: 12 km, ⬀⬂ 400 Hm

Gruppe 3: 9 km, ⬀⬂ 310 Hm

Führung Fritz Weißer, Peter Fuchs (DAV) und Harald Wangler

Mi. 17.04.

Rottweil – Stadt der Türme

Wanderung entlang des Neckarufers, durch die historische Altstadt – Schwarzes Tor – Hochturm,

Gruppe 1: ca. 2 Std.

Führung: Gitta Fuchs, Annerose Graf

Grabpflege Decker

Grabneuanlagen · Jahrespflege
Jahreszeitliche Bepflanzungen

Gunnental 46 · 78056 VS-Schwenningen
Telefon 07720/63226 (16–18 Uhr)

UMWELTZENTRUM
Schwarzwald Baar Neckar

Umweltbildung für jedermann: Eine weit gefächerte Nutzung unseres Gebäudes für Schulungen, Ausstellungen und Vorträge bietet für Menschen jeden Alters die Möglichkeit sich bei uns über aktuelle Themen des Naturschutzes, der Nachhaltigkeit und des ökologischen Handelns zu informieren.

Durch unseren Standort am Schwenninger Moos und dem Ursprung des Vereins in der Renaturierung dieses Biotops liegt uns der Schutz dieses Naturschutzgebietes mit seiner wichtigen Funktion als Rückzugsgebiet vieler Tier- und Pflanzenarten besonders am Herzen.

Besuchen Sie uns im Umweltzentrum Schwarzwald Baar Neckar oder auf unserer Homepage **www.umweltzentrum-sbn.org**

April

So. 21.04.
Outdoor

Auf den Wächter des Renchtals
Ödsbach – Huberhof – Über'm Kapelleckhof – Ofenlochhütte – Mooskopfturm (871 m) – Mooshof – Ödsbach
Gruppe 1: 17 km, ⬀⬂ 730 Hm
Führung: Sebastian Schlude, Kristian Stern

So. 21.04.

Im Tal der Linach
Linachtalsperre – Linacher Mühle – Jahrgangskreuz – Steinhalde – Linachtalsperre
Gruppe 2: 9 km / ⬀⬂ 280 Hm
Führung: Gitta Fuchs, Eva Mattes

Mi. 24.04.

Von Gütenbach nach Furtwangen
Gruppe 1: Gütenbach – Beim Raben – Friedhofweg – Furtwangen, ca. 2 Std.
Gruppe 2: Neueck – Furtwangen, ca. 1 Std.

So. 28.04.

Jäckles-Weg und Heidenei
Bergfelden – Wachholderheide – Sommerrain – Kloster Kirchberg – Steinbruch – Tannwasen – Schafstall
Gruppe 1: 17 km, ⬀⬂ 90 Hm
Gruppe 2: 10 km, ⬀⬂ 70 Hm
Führung: Ellen Oruc, Michael Müller

Vogel des Jahres 2024

Kiebitze *bevorzugen Flächen mit kurzer Vegetation ohne dichtere Gehölzstrukturen oder Sichtbarrieren in der Nähe. Daher konnte man sie ursprünglich vor allem in Mooren und auf Feuchtwiesen finden. Heute haben sich Kiebitze gewissermaßen an den Menschen und den damit einhergehenden Flächenverlust angepasst und brüten auch auf Äckern und Wiesen.*

Früher noch sehr häufig zu sehen, ist der Kiebitz aus vielen Agrarlandschaften verschwunden. Vor allem die Entwässerung und der Verlust von Feuchtwiesen machen der Art schwer zu schaffen. Durch frühe Mahd und schnell wachsende Kulturen sind Äcker und Wiesen weitgehend als Bruthabitat ungeeignet.

Textquelle und weitere Informationen unter www.nabu.de,

Bild von 3238642 auf Pixabay

Ich beantrage hiermit die Mitgliedschaft im Schwarzwaldverein Villingen e.V.

Vor- u. Zuname: **Geburtsdatum**

1. _____

2. _____

3. _____

4. _____

5. _____

Straße _____

PLZ _____ **Ort** _____

❍ Jugendliche bis 25 Jahre

❍ Einzelmitglieder

❍ Familienmitgliedschaft / Paar

❍ Unternehmen

Datum _____ Unterschrift _____

Erteilung eines SEPA-Lastschriftmandats
Schwarzwaldverein Villingen e.V.

Zahlungsart: Wiederkehrende Zahlung.
Jahresbeiträge werden am ersten Bank-Arbeitstag im Februar eines Jahres eingezogen.

Angaben des Zahlungspflichtigen (Kontoinhaber):

Vor- u. Zuname _____

Straße _____

PLZ _____ **Ort** _____

IBAN des Zahlungspflichtigen (max. 22 Stellen):

_____

BIC des Zahlungspflichtigen:

_____

Datum _____ Unterschrift _____

Bitte nebenstehende Seite beachten!

Erteilung eines SEPA-Lastschriftmandats
Schwarzwaldverein Villingen e.V.

SEPA-Lastschriftmandat
Ich ermächtige den Zahlungsempfänger, Schwarzwaldverein Villingen e.V., Zahlungen von meinem/unserem Konto mittels Lastschrift einzuziehen. Zugleich weise ich/unser Kreditinstitut an, den Zahlungsempfänger (s. oben) auf mein/unser Konto gezogene Lastschriften einzulösen. Ich kann bzw. wir können innerhalb 8 Wochen, beginnend mit dem Belastungsdatum, die Erstattung des belastetenden Betrages verlangen. Es gelten dabei die Bedingungen des Kreditinstituts.

Datum _____ Unterschrift _____

Gläubiger-Identifikationsnummer: DE30 ZZZ 000 002 687 01

wird vom Verein ausgefüllt:

Mandatsreferenznummer: _____

Einzug ab: _____

Schriftliche Einwilligungserklärung gemäß Datenschutz

Wir möchten Sie darüber informieren, dass die von Ihnen in Ihrer Beitrittserklärung angegebenen, personenbezogenen Daten (Name, Adresse, Geburtstag und Bankverbindung) auf den IT-Systemen des Schwarzwaldvereins Villingen e.V. gespeichert und für Verwaltungszwecke des Vereins verarbeitet und genutzt werden. Verantwortliche Stelle ist der Schwarzwaldverein Villingen e.V.

Wir sichern Ihnen zu, Ihre personenbezogenen Daten vertraulich zu behandeln und nicht an Dritte weiterzugeben (Ausnahme siehe unten Einwilligung 2). Hiervon sind die Daten von Vorstandsmitgliedern, Fachwarten und Wanderführern ausgenommen, deren Kontaktdaten zur Erfüllung der satzungsgemäßen Aufgaben innerhalb der Vereinsstrukturen weitergegeben werden können. Der Schwarzwaldverein Schwenningen e.V. veröffentlicht die Kontaktdaten der genannten Personen auch auf der Internetseite des Vereins.

Sie können jederzeit schriftlich Auskunft über die bezüglich Ihrer Person gespeicherten Daten erhalten und Korrektur verlangen, soweit die beim Schwarzwaldverein Villingen e.V. gespeicherten Daten nicht richtig sind. Wenn die gespeicherten Daten für die Abwicklung der Verwaltungsprozesse des Schwarzwaldvereins Villingen e.V. nicht erforderlich sind, können Sie auch eine Sperrung, und gegebenenfalls eine Löschung Ihrer personenbezogenen Daten verlangen.

Nach einer Beendigung der Mitgliedschaft werden Ihre personenbezogenen Daten gelöscht, soweit sie nicht, entsprechend der steuerrechtlichen oder sonstigen gesetzlichen Vorgaben, aufbewahrt werden müssen. Hiervon sind die Daten ehemaliger Funktionsträger und Mitglieder mit Ehrungen des Schwarzwaldvereins Villingen e.V. ausgeschlossen, die weiterhin elektronisch archiviert werden.

Einwilligung in die Datennutzung zu weiteren Zwecken

Sind Sie mit den folgenden Nutzungszwecken einverstanden, kreuzen Sie diese bitte entsprechend an. Möchten Sie keine Einwilligung erteilen, lassen Sie die Felder bitte frei.

❍ Ich willige ein, dass mir der Schwarzwaldverein Villingen e.V. postalisch oder persönlich das Jahresprogramm, das regelmäßige Rundschreiben, Einladungen zu vereinsinternen Veranstaltungen, übersendet.

❍ Unser Verein ist verpflichtet, folgende mitgliedsbezogenen Daten an den Dachverband Schwarzwaldverein e.V., Hauptgeschäftsstelle, Schlossbergring 15, 79098 Freiburg zu übermitteln: Vorname und Name, Anschrift und Geburtsdatum. Mit dieser Übermittlung im Rahmen des Vereinszwecks bin ich einverstanden.

❍ Ich willige ein, dass der Schwarzwaldverein Villingen e.V. meinen Namen und meine postalische Anschrift an das Druckhaus Kaufmann GmbH & CO. KG, Raiffeisenstraße 29, 77933 Lahr zum Zwecke des postalischen Versandes der Vereinszeitschrift »Der Schwarzwald« (erscheint 4x jährlich) weitergibt.

Eine Nutzung Ihrer personenbezogenen Daten für Werbe- und Marketingzwecke findet weder durch den Schwarzwaldverein Villingen e.V. noch dessen übergeordnete Verbandsstruktur statt.

Mit dem Beitritt zum Schwarzwaldverein Villingen e.V. wird bestätigt, dass die Datenschutzhinweise für Neumitglieder zur Kenntnis genommen und akzeptiert wurden.

Ort, Datum, Unterschrift des Neumitglieds

An den

Schwarzwaldverein Villingen e.V.

z. Hd. Herrn Thomas Schmidt

Adlerring 2

78048 Villingen-Schwenningen

Mi. 01.05.–
Sa. 04.05. **Wandertage im Hohenloher Land**

Das wenig bekannte Hohenloher Land hat seine besonderen Reize, keine hohen Berge, aber Wälder, einige Flüsse und weite Ausblicke. Fast in jedem Dorf gibt es ein Schloss, Burg oder Kloster. Von schönen Fachwerkdörfern und der Stadt Schwäbisch Hall werden wir begeistert sein.

Bei allen Wanderungen bieten wir drei Schwierigkeitsgrade an. Das Standquartier ist in Kupferzell.

Nähere Angaben in der Ausschreibung oder bei Robert Daum und Ulrike Kopp.

Die Comburg bei Schwäbisch Hall

Mai

So. 05.05.
Outdoor

Große Eyachtal-Runde
Haigerloch – Schloss – Trillfinger Kapf – Trillfingen – Herrenwegle – Sitz der Weisheit – Bad Imnau – Kohlwald – Talmühle – Haigerloch
Gruppe 1: 15 km / ↗↘ 240 Hm
Gruppe 2: ca. 10 km
Führung: Klaudia Kiefer, Helga Strebel

Di. 07.05.
Stammtisch
im Weinhaus Hess, Bürkstraße 17, ab 15:00 Uhr

Mi. 08.05.

Höhepunkte am Bodensee
Wanderung: Konstanzer Bahnhof – Strandbad Horn – Staad – mit der Fähre nach Meersburg, Stadtbummel, Zeit für eine Einkehr, Rückfahrt über den See nach Konstanz, Gruppe 1: ca. 6,5 km
Führung: Helen Seydewitz, Ingrid Stegmann

Sa. 11.05.
Frühstückstreff
in der Zehntscheuer
Organisation: Ellen Oruc

»Wandern gibt mehr Verstand als hinterm Ofen zu sitzen.«

Paracelsus

So. 12.05.
Outdoor

Im Toggenburg

Gemeinsam mit dem DAV

Gruppe 1: Bergbesteigung Tweralspitze, 11km, ⬀ 770 Hm, ⬂ 600 Hm
Gruppe 2: Schweizer Jakobsweg von Wattwil nach Neuhaus, 16 km, ⬀ 440 Hm, ⬂ 550 Hm, Abkürzungen sind möglich,
Gruppe 3: Regelstein 13 km, ⬀ 710 Hm, ⬂ 540 Hm
Führung: Fritz Weißer, Klaus Steinebrunner (DAV) und Harald Wangler

---

Di. 14.05.

Tag des Wanderns

Gemütliche Abendwanderung
Führung: Hans Schlude

Mi. 15.05.

Im Eschachtal

Gruppe 1: Horgen – Eschachtal – Eckhof, ca. 2 Std.
Gruppe 2: Bühlingen – Eckhof, ca. 1 Std.

Jägerhaus
VILLINGEN
BADISCHE & SCHWÄBISCHE KÜCHE

Jägerhaus | Kalkofenstraße 10
78050 Villingen

Telefon: 0 77 21 / 99 00 592

www.jaegerhaus-villingen.de
post@jaegerhaus-villingen.de

Sonntag & Montag Ruhetag

Pfingsten
Mo. 20.05.

Über den Württemberg

Gruppe 1: Esslingen Schelztor – Altstadt – Weinwanderweg – Katharinenlindenturm – Uhlbach – Grabkapelle auf dem Württemberg – Kappesberg – Fellbach, 16 km, ⇗ 520 Hm, ⇘ 450 Hm
Gruppe 2: 10 km, ⇗ 320 Hm, ⇘ 380 Hm
Gruppe 3: Aufenthalt in Esslingen
Führung: Steffen W. Esslinger, Thomas Schmidt und Cornelia Schöntges

---

Mi. 22.05.

Niedereschacher Kulturrunde

Gruppe 1: Niedereschach – Römischer Gutshof – Sinkingen – Teufensee – Niedereschach, ca. 3 Std.
Gruppe 2: Niedereschach – Teufensee, ca. 2 Std.
Führung: Andrea Bentzinger, Karl Schmid

So. 26.05.
Outdoor

Langwanderung

Villingen – Rottweil
Gruppe 1: ca. 30 km
Gruppe 2: ca. 12 km
Führung: Robert Daum, Thomas Schmidt

Mi. 29.05.

Von Irndorf nach Bärenthal

Gruppe 1: Drei Kreuze – Gnadenweiler, ca. 2 Std.
Gruppe 2: Schlitt – Gnadenweiler, ca. 1 Std.

IHR Ecenter SCHWENNINGEN
CULINARA
Austraße 18 | Schwenningen
Tel.: 07720 80850 | www.culinara.com
KREATIV Freundlich VEGAN
Bio SPEZIALITÄTEN Regional
SOZIAL Qualität FRISCHE
SERVICE
RIESENAUSWAHL INNOVATIV KOMPETENT
Montag–Samstag von 8–20 Uhr für Sie geöffnet

Juni

Sa. 01.06.
Outdoor

Wilde Pfade am Plettenberg
»Werner Meier-Gedächtnistour«
Parkplatz Dotternhausen – Russawegle – Plettenberg – NSG Plettenkeller – Steilaufstieg – Plettenberghütte – Fernmeldeturm – Steilabstieg – Parkplatz
Gruppe 1: ca. 16 km / ⇗⇘ 450 Hm
Führung: Petra Höfler, Rolf Meier

So. 02.06.

Zur Rosenblüte nach Baden-Baden
Besuch der (heimlichen) Rosenhauptstadt. »Rosenbögen überspannen die Wege, Beete und Wiesen quellen über vor farbenprächtigen Blüten, rosenumrankte Lauben laden mit ihren bequemen Sitzbänken zum Verweilen ein, prächtige Rosen in allen Farben, egal, wohin man blickt. Und dazwischen die Rosenneuheiten des aktuellen Jahres.«
Führung: Hilde Fichtner, Maria Weidelener

Di. 04.06.
Stammtisch
im Weinhaus Hess, Bürkstraße 17, ab 15:00 Uhr

»Willst du schnell gehen, geh allein.
Willst du weit kommen,
geh gemeinsam mit anderen.«

Sprichwort aus Kenia

Juni

Mi. 05.06.

Simonswälder Mühlentour

Gruppe 1: Emmlerhof – Fallerhof – Ölmühle – Simonswald, ca. 2 Std.
Gruppe 2: Ölmühle – Fallerhof – Simonswald, ca. 1 Std.

So. 09.06.

Zum Römischen Gutshof Villa Rustica

Dietingen – Neukirch – Wettenbachweiher – Heidenbühl – ehem. Röm. Gutshof Villa Rustica – Dietingen
Gruppe 1: ca. 15 km
Gruppe 2: ca. 10 km
Führung: Gisela Dreher und Annerose Graf

Mi. 12.06.

Diptamblüte und Orchideen im Hegau

Gruppe 1: Engen – Neuhausen, Rundwanderung, ca. 2,5, Gruppe 2: ca. 1 Std.
Führung: Karl Schmid, Uwe Sontowski

Sa. 15.06.

»Tag der Artenvielfalt«

Mit den Naturschutzwarten
im Schwenninger Moos unterwegs
Führung: Karl Schmid, Uwe Sontowski

So. 16.06.
Outdoor

Rosskopfturm und Zähringer-Burg
Gundelfingen – Leheneck – Wildtzlereck – Rosskopfturm – Zähringer Burg – Gundelfingen
Gruppe 1: ca. 16 km / ⇗⇘ 560 Hm
Gruppe 2: ca. 12 km
Führung: Uschi Ott, Anne Wesolly

Mi. 19.06.

Rundwanderung Sipplingen
Gruppe 1: Sipplingen – Ludwigshafen – Sipplingen, ca. 2 Std.,
Gruppe 2: Ludwigshafen – Sipplingen, ca. 1 Std

Juni

So. 23.06.
Outdoor

Bergwanderung hoch über dem Rheintal
Gemeinsam mit dem DAV
Auffahrt mit der Karrenbahn, Schuttanen – Staufenalpe – Staufen – Staufensee – Rappenlochschlucht – Gütle – Talstation
Gruppe 1: ca. 13 km / ⬀ 650 Hm, ⬂ 1.160 Hm
Gruppe 2: ca. 13 km / ⬀ 340 Hm, ⬂ 860 Hm
Gruppe 3: ca. 8 km / ⬀ 100 Hm, ⬂ 600 Hm
Führung: Peter Fuchs, Hubert Urstöger, Fritz Weißer (DAV)

Mi. 26.06.

Zur Landesgartenschau nach Wangen i.A.
Genuss, Gartenkultur & Allgäuer Lebensart.
Spaziergang in Gruppen, Zeit für Einkehr
Organisation: Helen Seydewitz, Ingrid Stegmann

Sa. 29.06.
Frühstückstreff
in der Zehntscheuer
Organisation: Ellen Oruc

So. 30.06.

Von St. Märgen zum Thurner Panoramaweg
St. Märgen – Steinbach – Thurner – Panoramaweg
Gruppe 1: ca. 16 km / ⬀ 420 Hm, ⬂ 280 Hm
Gruppe 2: ca. 12 km / ⬀⬂ 280 Hm
Organisation: Fam. Heine und Fam. Held

Baum des Jahres 2024

*Die **Echte** oder auch **Gewöhnliche Mehlbeere** gehört nicht gerade zu den mächtigsten Baumarten. Zwölf, selten auch mal 15 Meter schafft sie aber durchaus – im milden englischen Klima sollen sogar über 20 Meter möglich sein. Aber immerhin: Sie kann ein Alter von 150 – 200 Jahren erreichen.*

Schon im Frühjahr fällt sie auf, wenn sich ihre großen, klebrigen, braun und grün changierenden Knospen öffnen und die gänzlich von dichtem silbergrauen Haarfilz bedeckten Triebe, Blätter und Blütenknospen zutage treten. Ab Mitte Mai beginnt die Mehlbeere zu blühen – mit weißen, leicht cremefarbigen Blüten in doldenartigen, botanisch korrekterweise schirmrispigen Blütenständen, die in wunderschönem Kontrast zu den mittlerweile matt-dunkelgrünen Blattoberseiten stehen.

Text: Dr. Rudolf Fenner, Bild: Jürgen Blümle; Förderverein Baum des Jahres e.V.

Im Gutachtal

Juli – September

©Steffen W. Esslinger

Di. 02.07. **Stammtisch**
im Weinhaus Hess, Bürkstraße 17, ab 15:00 Uhr

Mi. 03.07. **Vom Windgfällweiher zum Schluchsee**

Gruppe 1: Windgfällweiher – Aha – Schluchsee, ca. 2 Std.
Gruppe 2: Aha – Schluchsee, ca. 1 Std.

So. 07.07. **Auf dem Feldbergsteig**

Outdoor

Gemeinsam mit dem Vogesenklub Mulhouse
Haus der Natur – Bismarckdenkmal – Feldberggipfel – St. Wilhelmer Hütte – Zastler Hütte – Baldenweger Hütte – Feldsee
Gruppe 1: ca. 14 km / ⬀⬂ 590 Hm
Gruppe 2: ca. 10 km
Führung: Ulrike Kopp, Thomas Schmidt

Mi. 10.07. **Sommerflora im Ippinger Tal**

Gruppe 1: Zum NSG Scherrhalde, Rundwanderung, ca. 2,5 Std. ,
Gruppe 2: ca. 1 Std.
Führung: Karl Schmid, Uwe Sontowski

»In den Bergen habe ich mich zum ersten Mal zuhause gefühlt..«

Melissa Arnot, US-amerikanische Bergsteigerin

Sa. 13.07.– So. 14.07. Bergwochenende im Rätikon
Outdoor *Gemeinsam mit dem DAV*

Samstag

Gruppe 1: Brand – Oberzalimhütte – Leiberweg zur Mannheimer Hütte, 5,5 Std. / ⇗ 1.650 Hm, mit Besteigung von Panüler Kopf, 7 Std / ⇗ 1.950 Hm

Gruppe 2: mit der Lünerseebahn zur Douglashütte – Cavell-Joch – Gamsluggen – Totalphütte – Douglashütte, 5 Std. / ⇗⇘ 450 Hm

Sonntag

Gruppe 1: Besteigung der Schesaplana, Abstieg Totalphütte – Lünersee – Böser Tritt – Talstation Lünerseebahn, 5 Std. / ⇗ 450 Hm, ⇘ 1.550 Hm

Gruppe 2: Schafgafall – Lünerkrinne – Saulajoch – Douglashütte, mit der Lünerseebahn zur Talstation, 3,5 Std / ⇗⇘ 700 Hm

Führung: H. Urstöger, K. Steinebrunner und F. Weißer (DAV)

Mi. 17.07.

Über den Lindenberg

Gruppe 1: St. Peter – Lindenberg – Eckpeterhof – St. Peter, ca. 2 Std., Gruppe 2: Schönbachhof – Schmittenbach – St. Peter, ca. 1 Std.

Sa. 20.07.

Outdoor

Felsenwege über dem Gutachtal

Dieterlebauernhöfe – Obersteighöhe – Immelsbacherhöhe – Windeckfelsen – Kanzel – Bertaquelle – Schlossfelsen – Kreuzacker
Gruppe 1: ca. 15 km / ⬀⬂ 580 Hm
Führung: Andrea Bentzinger, Melanie Emslander

So. 21.07.

Über dem Neckartal

Oberndorf – Brandhalde – Bollerfels – Ruine Bogeneck – Kelt. Viereckschanze – AP Schillerhöhe – Oberndorf
Gruppe 1: ca. 11 km / ⬀⬂ 310 Hm
Führung: Falk Jauch

Mi. 24.07.

Seniorenausflug ins Linzgau

Besuch des »Obsthofs Pfleghaar« Markdorf-Reute mit Vesper, anschließend Rundfahrt mit dem »Beerenzügle«. Weitere Infos im Rundschreiben.
Führung: Hilde Fichtner, Maria Weidelener

So. 28.07. **Rundwanderung bei Dauchingen**

Gemeinsam mit dem Ortsverein Mönchweiler

Sportplatz Dauchingen – Neckartäle – Deißlingen,
Einkehr im Vereinsheim des Albvereins.
Führung: Ortsverein Mönchweiler

Mi. 31.07. **Auf der Trasse der Heubergbahn**

Gruppe 1: Gosheim – Denkingen – Spaichingen, 2 Std.
Gruppe 2: Denkingen – Spaichingen, ca. 1 Std.

Weinhaus
HESS
Weinstube
Bürkstraße 17
78054 VS-Schwenningen
Tel. 07720/33171

In unserem **Weinfachgeschäft** führen wir
ca. 1000 Weine aus aller Welt, die wir größtenteils
direkt ab Weingut importieren.

– Weinproben, Weinseminare, Geschenkservice –

**DER FEINSCHMECKER „WEIN GOURMET“
ZEICHNET UNS ALS EINES DER BESTEN
WEINGESCHÄFTE DEUTSCHLANDS AUS**

In unserer gemütlichen Weinstube bieten wir Ihnen ca. 50 Weine
im „Offenen Ausschank“ an. Vesperkarte, Flaschenweinkarte:
Alle 0,75 ltr.-Flaschen zu Ladenpreisen +8,– € Aufgeld

August

So. 04.08. **Wacholderheiden und Schlossfelsen**

Gemeinsam mit dem Schwäb. Albverein Tailfingen
Tailfingen – Tailfinger Schloss – Leimenfels – Meinetshaldenfels – Strichfels – Süßer Grund – Wacholderhöhe – Finnenbahn
Gruppe 1: ca. 15 km / ⬀⬂ 350 Hm
Gruppe 2: ca. 10 km / ⬀⬂ 250 Hm
Gruppe 3: ca. 7 km / ⬀⬂ 250 Hm
Führung: Schwäbischer Albverein Tailfingen

Di. 06.08. **Stammtisch**
im Weinhaus Hess, Bürkstraße 17, ab 15:00 Uhr

Mi. 07.08. **Zum Sonnenblumenfeld Wildi**
Sommerspaziergang mit Treffpunkten in Villingen und Schwenningen, Gruppe 1: ca. 2 Std.
Führung: Maria Weidelener, Hans Schlude

Sa. 10.08.– Sa. 17.08. **Bergsteigen, Wandern und spazierengehen – Wanderwoche am Gurgler Kamm / Österreich**

Ganz am Ende des Ötztals, wo sich die Dreitausender des Alpenhauptkammes mit ihren Gletschern in den Himmel erheben liegt das kleine Bergdorf Obergurgl auf gut 1.900 Metern. Der Naturpark Ötztal ist ein idealer Ausgangspunkt für Hochgebirgstouren bis 3.500 Meter, leichte Höhenwanderungen und Spaziergänge. Durch blühende Alpenrosenmatten, Almwiesen und über einsame Bergflanken führen uns Wege zu Aussichtspunkten und Einkehrzielen.

August

Zu den Highlights gehört das Naturdenkmal »Obergurgler Zirbenwald«, der Archäologische Rundwanderweg, der Ramolweg und die neue Piccardbrücke über das Tal des Gurglers Ferners, der »Schäferweg« und viele gut markierte Wanderwege wie z.B ins Gaisbergtal und in das schöne Rotmoostal. Dank der Gondelbahn auf die »Hohe Mut« sind viele Ziele leicht zu erreichen.

Es werden drei Tourenkategorien angeboten: Bergwanderungen, Gebirgstouren und Spaziergänge.

Unser Hotel liegt auf 1.930 m Höhe am Ortsrand von Obergurgl. Von der Sonnenterasse genießen wir den Blick ins Tal der »Gurgler Ache«.

Nähere Angaben im Rundschreiben und im Internet.
Führung: Eva Mattes, Dieter Hezel,
Dr. Alexander Müller, Sebastian Schlude

Bergwanderung am Beilstein mit Blick auf Obergurgl

August

Mi. 14.08.

In Gutach auf dem Malerweg

Gruppe 1: Steingrün – Ob der Kirche – Ramsbachweg – Gutach, ca. 2 Std.,
Gruppe 2: Steingrün – Ob der Kirche, ca. 1 Std.

So. 18.08.

Schwarzwald pur – Wiesen, Wälder, Schwarzwaldhöfe

Tennenbronn – Ecke – Kapelle – Ober-Fakenhof – Kapelle – Apfelfelsen – Röhrenbauernhof – Fohrenbühl – Wachtbühl – Mückenberg
Gruppe 1: ca. 20 km / ⬀⬂ 390 Hm
Gruppe 2: ca. 12 km
Führung: Robert Daum, Thomas Schmidt

Mi. 21.08.

Auf der Höri

Gruppe 1: Horn – Iznang – Moos, ca. 2 Std.,
Gruppe 2: Iznang – Moos, ca. 1 Std.

»Wir steigen nicht auf Berge, um Gipfel zu erreichen, sondern heimzukehren in eine Welt, die uns als ein nochmals geschenktes Leben erscheint.«

Reinhold Messner

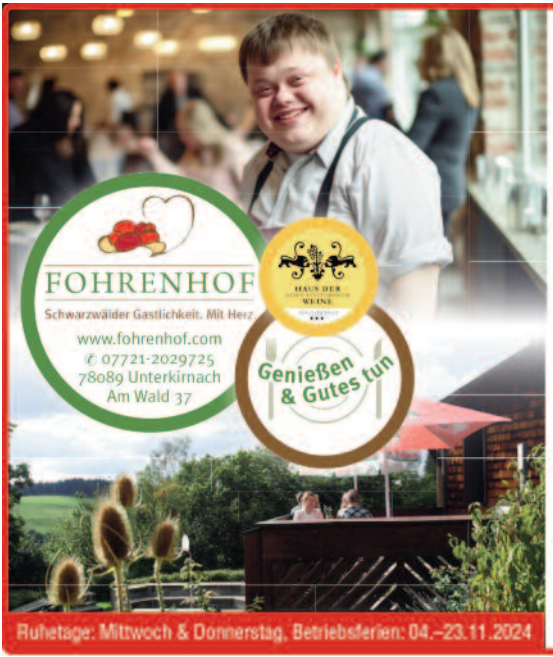

KEHREN SIE EIN ...

... in unser **integratives Restaurant** in Unterkirnach und lassen Sie sich verwöhnen.

BEI UNS FINDEN SIE ...

- Regionale & saisonale Speisen
- Frühstück-, Brunch- & Themenbuffets
- Take Away- & Cateringservice
- Tolle Veranstaltungen
- Einen attraktiver Nebenraum mit Platz zum Feiern & Tagen

GENIESSEN SIE ...

... Schwarzwälder Gastlichkeit und unterstützen Sie gleichzeitig die Inklusion von Menschen mit Behinderung auf dem Arbeitsmarkt.

August

Fr. 23.08.– ***Outdoor***
Mo. 26.08. **Wandertage in Warth/Bregenzer Wald**

Freitag TP: 15 Uhr BSV-Parkplatz Hilben, VS-Schwenningen zur Bildung von Pkw-Fahrgemeinschaften

Samstag Wanderung Kalbelesee – Panoramasee
WZ: 6 Std. / 15 km, ⬀⬂ 700 Hm

Sonntag Wanderung Lechschlucht und Wannenkopf
WZ: 6 Std. / 15 km, ⬀⬂ 700 Hm

Montag Wanderung je nach Lust und Laune und Abreise

Teilnahme ist begrenzt auf 16 Personen. Unterbringung im Doppelzimmer im Hotel Walserstube/Warth, Preis pro Person: 375 Euro inkl. Halbpension und Ortstaxe.

Führung: Klaudia Kiefer und Helga Strebel

Der malerisch gelegene Kalbelesee

August

So. 25.08.

Mettmatal und Schwedenfelsen

Rothaus – Brandlisberghütte – Lanzenfurt – Mettmaholzhütte – Staumauer – Schwedenfelsen – Falkenstein – Witznau

Gruppe 1: ca. 20 km / ⬀ 160 Hm, ⬂ 670 Hm

Gruppe 2: ca. 12 km

Führung: Rolf Mathe, Werner Possler

Mi. 28.08.

Kloster-Felsentour

Gruppe 1: Inzigkofen – Amalienfelsen – Teufelsbrücke – Dietfurt, ca. 2 Std.

Gruppe 2: Inzigkofen – Teufelsbrücke – Dietfurt, ca. 1 Std.

---

sport bartler
SKI + BIKE

kompetenter Service rund um den Sport

Ringstraße 6 · 78086 Brigachtal-Klengen
Telefon 07721/903304 · www.sport-bartler.de

Sa. 31.08.– Sa. 07.09. Acht Tage im Weinberg ruhen, in den Vogesen wandern

In den Vogesen wandern ist ein besonderes Erlebnis. Auf Naturwegen und Pfaden sind Ausblicke in die Vogesen, die Rheinebene bis zum Schwarzwald sind garantiert. Auf dem Hartmannsweilerkopf und an vielen anderen Orten trifft man auf Gedenkstätten, Soldatenfriedhof und Stellungen aus dem ersten Weltkrieg.

Unser Quartier ist in Gueberschwihr mitten im Weinberg. Am Fahrer-Ruhetag wandern wir natürlich auch in dieser Umgebung. Bei allen Wanderungen bieten wir drei Schwierigkeitsgrade an.

Nähere Angaben in der Ausschreibung oder bei Robert Daum und Ulrike Kopp.

Vogesenkulisse

September

So. 01.09.
Outdoor

Alpintour im Bregenzer Wald
Unterfluhalpe – Mörzelspitze (1.830 m) – Salzbödenkopf – Fluhjöchle – Alpkopf
Gruppe 1: ca. 4,5 Std. / ⬀⬂ 960 Hm
Führung: Dr. Alexander Müller, Kristian Stern

Di. 03.09.

Stammtisch
im Weinhaus Hess, Bürkstraße 17, ab 15:00 Uhr

Mi. 04.09.

Besuch der Hohenheimer Gärten

Kultur und Natur im Landesarboretum
Führung: Sarah Esslinger-Dahlmann, Dieter Maier

So. 08.09.
Outdoor

Ausblicke vom Eichbergstutz
Achdorf – Gemshorn – Scheffheu – Eschach – Sulztal – Eichbergstutz – Achdorf
Gruppe 1: ca. 11,5 km / ⬀⬂ 525 Hm
Gruppe 2: ca. 9 km
Führung: Andrea Bentzinger, Dieter Hezel

Mi. 11.09.

Vom Albrand zum Risiberg
Gruppe 1: Dreifaltigkeitsberg – Hirnbühl – Osterberg – Risiberg, ca. 2 Std.,
Gruppe 2: Rusberg – Albrandweg – Risiberg, ca. 1 Std.

September

So. 15.09.
Outdoor

Im Nationalpark unterwegs
Seibelseckle – Mummelsee – Bismarckturm-Hornisgrinde – Dreifürstenstein – Kieneck – Hinterlangenbach – Harzwald – Wildsee – Darmstädter Hütte – Seibelseckle
Gruppe 1: ca. 20 km / ⇗⇘ 710 Hm
Gruppe 2: ca. 11 km
Gruppe 3: Aufenthalt am Mummelsee
Führung: Steffen W. Esslinger, Kristian Stern, Cornelia Schöntges

---

Mi. 18.09.
Vollmond-Abendspaziergang
Auf der Höhe bei Weilersbach, ca. 1,5 Std.
Führung: Karl Schmid, Uwe Sontowski

Do. 19.09.
Seniorennachmittag
14.30 Uhr im »Haus der Musik« des Liederkranzes

Sa. 21.09.
Landschaftspflegeeinsatz im Weißwald
Organisation: Hans Schlude

So. 22.09.
Outdoor

Im mittleren Schwarzwald
Schlossweiher – Uhufelsen – Ziegelkopf – Hinterbauernhof – Offenbacher Eckle – Fährlefelsen – Karlstein – Hauenstein – Adenbauerneckle – Schlossweiher
Gruppe 1: ca. 12,5 km / ⇗⇘ 650 Hm
Gruppe 2: ca. 10 km
Führung: Melanie Emslander, Petra Höfler

EGAL WELCHEN SPORT DU TREIBST, WIR SIND FÜR DICH DA.
WIR BEWEGEN. AUS LIEBE ZUM SPORT.
Bei uns stehst Du im Mittelpunkt. Schließlich geht es um Dein Erlebnis und Deinen Spaß am Sport. Wir bieten Dir die Auswahl, die Du brauchst. Den Service, der zu Dir passt. Und das Fachwissen von Menschen, die sich für Sport genauso begeistern wie Du.
INTERSPORT®
STÄHLE
Hansjörg Stähle e.K. · Rietstrasse 29 · 78050 Villingen-Schwenningen
Hansjörg Stähle e.K. · Friedrich-Ebert-Strasse 12 · 78054 Villingen-Schwenningen
Sport Profimarkt Stähle KG · Schwenninger Strasse 40 · 78073 Bad Dürrheim

September

Mi. 25.09.

Rund um den Titisee

Gruppe 1: Titisee – Bruderhalde – Titisee, ca. 2 Std.,
Gruppe 2: Bruderhalde – Titisee, ca. 1 Std.

So. 29.09.

Outdoor

Über den Belchen

Parkplatz Hau – Belchen – Nonnenmattweiher – Klemmbachwasserfälle – Hau
Gruppe 1: ca. 19 km / ⇗⇘ 870 Hm
Gruppe 2: ca. 12 km
Führung: Sabine Güntert, Werner Possler

Auf dem Markgräfler Wiiwegli

Oktober – Dezember

© Ilo auf Pixabay

Oktober

Di. 01.10. **Stammtisch**
im Weinhaus Hess, Bürkstraße 17, ab 15:00 Uhr

Mi. 02.10. **Mit der Bahn zum Bodensee**

Markelfingen – Schiffhalde – NSG Bündlisried – Mooshalde – Mindelsee – Mühlbachbrücke – Markelfingen
Gruppe 1: 10 km / ⇗⇘ 60 Hm
Führung: Inge und Manfred Göttler

So. 06.10. **Auf dem Markgräfler Wiiwegli**

Gruppe 1: Teilstrecke Staufen – Müllheim, ca. 18 km
Gruppe 2: Teilstrecke Sulzburg – Müllheim, ca. 10 km
Gruppe 3: Aufenthalt in Badenweiler
Führung: Klaus-Dieter Müller, Harald Wangler

Mi. 09.10. **Im Kinzigtal**

Gruppe 1: Biberbach – der Kinzig entlang – Gengenbach, ca. 2 Std.,
Gruppe 2: Schwaibach – Gengenbach, ca. 1 Std.

»Eines Menschen Seele kann nur so schnell reisen wie ihn seine Füße tragen können.«

Indianisches Sprichwort

Oktober

Sa. 12.10.–
So. 13.10.

Baden-Württembergische
Freundschaftswanderung 2024
in Villingen-Schwenningen

Samstag: Von Schwenningen ins Neckartäle
Führung: Schwäbischer Albverein VS

Sonntag: Auf dem Waldpfad Groppertal
Führung: Ulrike Kopp, Eva Mattes
Steffen W. Esslinger, Thomas Schmidt

Mi. 16.10.

Vom Brend in Weißenbachtal
Gruppe 1: Brend – Martinskapelle – Vogte – Weißenbacher Höhe – Skilift, ca. 2 Std.
Gruppe 2: Katharinenhöhe – Weißenbacher Höhe, ca. 1 Std.

So. 20.10.

Herbstwanderung bei Beuren
Gemeinsam mit dem DAV
Beuren – Balzholz – Neuffener Schlosssteige – Bauerlochfelsen – Ruine Hohenneuffen – Tobelweiher – Vulkanembryo – Hochbölle
Gruppe 1: ca. 15 km / ⬀⬁ 450 Hm
Gruppe 2: ca. 10 km
Führung: Peter Fuchs, Fritz Weißer (DAV) und Harald Wangler

Unsere Leidenschaft
für's **Gedruckte** teilen
wir gerne mit Ihnen.

esslingerdruck
Blatt für Blatt Qualität.

Telefon +49 (0)7720/99579-0 | info@esslinger-druck.de
www.esslinger-druck.de

Oktober

Mi. 23.10.

Von Tengen nach Blumenfeld

Gruppe 1: Tengen – Wannenberg – Blumenfeld, ca. 2 Std.
Gruppe 2: Tengen – Blumenfeld, ca. 1 Std.

So. 27.10.

Outdoor

Auf dem Maisacher Turmsteig

Maisach – Maisacher Grat – Buchkopfturm – Brandkopf – Renchtalhütte – Martinshof – Wilfeneck – Maisach
Gruppe 1: ca. 14 km / ⇗⇘ 650 Hm
Gruppe 2: ca. 10 km
Führung: Helga Strebel, Dr. Alexander Müller

Mi. 30.10.

Zur Chrysanthema 2024

Wir bestaunen in der Lahrer Innenstadt die fantasievollen Blumenarragements und floralen Themenbeete. Die Straßen und Plätze der historischen Innenstadt hüllen sich in eine einzigartige Atmosphäre. Ausgeschildeter Rundweg, Gehzeit 1–1,5 Std., Spaziergang in Gruppen, Zeit für eine Einkehr.
Organisation: Helen Seydewitz, Ingrid Stegmann

---

*Die **Chrysantheme** ist die japanische Nationalblume.*
Sie gilt dort als Symbol der Unsterblichkeit und Vollkommenheit,
denn sie blüht, wenn andere Blumen schon verwelkt sind.

Gasthof
Schweizerhof

Gasthof Schweizerhof Obereschach

Wir sind ein familiär geführtes Haus
mit langer Tradition.

Unser Handwerk ist unser Können mit dem wir Ihnen eine vergnügliche Zeit bereiten wollen.
Am Allerwichtigsten ist es uns, dass Sie sich wohlfühlen, sei es in unserem Restaurant oder in unseren Gästezimmern.

Unsere 11 Zimmer und eine Ferienwohnung sind alle mit DU/WC, Radio/TV und WLAN ausgestattet.

Tel.: 07721/8786560
Fax: 07721/8786565
Email: info@gasthof-schweizerhof.de
Internet: www.gasthof-schweizerhof.de

November

So. 03.11. **Herbstliches Hegau**

Outdoor

Aachtopf – Alter Turm – Zweiseenblick – Ober Dornsberg – Wasserburger Tal – Hinter der Stadt Aach – Aachtopf
Gruppe 1: ca. 14 km / ⇗⇘ 350 Hm
Gruppe 2: ca. 10 km
Führung: Dr. Alexander Müller, Kristian Stern

Di. 05.11. **Stammtisch**

im Weinhaus Hess, Bürkstraße 17, ab 15:00 Uhr

Mi. 06.11. **Nach Bräunlingen**

Gruppe 1: Wolterdingen – Hubertshofen – Bräunlingen, ca. 2 Std.
Gruppe 2: Bruggen – Bräunlingen, ca. 1 Std.

So. 10.11. **Die Schwenninger Acht**

Eisstadion – Neckarquelle – Setzebrünnele – Türnleberg – Mühlhauser Halde – Grenzweg – Schwenninger Moos
Gruppe 1: ca. 18 km / ⇗⇘ 280 Hm
Gruppe 2: ca. 12 km / ⇗⇘ 210 Hm
Führung: Fam. Held und Fam. Heine

November

Mi. 13.11. **Seniorenspaziergang**

Rundgang durch den Donaueschinger Schlosspark,
1–1,5 Std., Einkehr im Café Reiter
Führung: Helen Seydewitz, Ingrid Stegmann

So. 17.11. **Erst Wandern, dann Schlemmen**
Traditionswanderung zum Schlachtplattenessen
Gruppe 1 und 2: ca. 11 km
Führung: Robert Daum

Sa. 23.11. **Wanderabschluss**
Näheres im Rundschreiben

So. 24.11. **Totengedenken im Natzental**
Treffpunkte zur kleinen Wanderung:
13.30 Uhr VS-Villingen Bickentor
14.00 Uhr VS-Schwenningen Eisstadion
15.00 Uhr Beginn der Feier am Ehrenmal
Führung: Steffen W. Esslinger, Hans Schlude

Do. 28.11. **Weihnachtswelt Fürstenbergischer Marstall**

Organisation: Helen Seydewitz, Ingrid Stegmann

Dezember

Di. 03.12. **Stammtisch**
im Weinhaus Hess, Bürkstraße 17, ab 15:00 Uhr

So. 08.12. **Waldadvent an der Neukirchhütte**
Traditionsgemäß von Villingen zur Neukirchhütte
Gruppe 1: ca. 10 km
Gruppe 2: ca. 6 km
Führung: Gisela Jaussi, Thomas Schmidt

Mi. 11.12. **Abschlusswanderung**
Führung: Ingrid Stegmann, Maria Weidelener

Wir wünschen allen Mitgliedern und Freunden des Schwarzwaldvereins eine ruhige und besinnliche Adventszeit, frohe Weihnachten und einen guten Rutsch ins neue Jahr!

Unsere Partnervereine

Club Vosgien Mulhouse
seit 1957

Schwäbischer Albverein
Ortsgruppe Tailfingen
seit 1964

Ortsgruppe
Villingen-Schwenningen
seit 1967

Deutscher Alpenverein
Sektion Schwarzwald
seit 2023

Schwarzwaldverein
Ortsverein Mönchweiler

Weil's um mehr als Geld geht.

Wir setzen uns ein für das, was im Leben wirklich zählt. Für Sie, für die Region, für uns alle.
Mehr auf **spk-swb.de**

Sparkasse
Schwarzwald-Baar

Den Weg immer gut im Blick.

Singer OPTIK

OUNDA GmbH c/o Optik Singer | Obere Straße 17/19 | 78050 VS-Villingen

Telefon 07721/50 24 20 | Öffnungszeiten: Mo-Fr 9-13 Uhr | 14-18 Uhr | Sa 9-14 Uhr

/OptikSingerVillingen /optiksinger **www.optiksinger.de**